

Calendario Escolar 2013

PREPARATORIA

| | FEBRERO | MARZO | ABRIL | MAYO | JUNIO | JULIO | AGOSTO |
|---|----------------------------|--------------|-----------|---------------------------|------------------------------------|-------|--------------------------------|
| Curso de Inducción para Examen de Admisión 4:00 A 6:00 PM | Martes 5 | Martes 5 | Martes 2 | | | | |
| Examen de Admisión 3:00 PM | Viernes 8 | Viernes 8 | Viernes 5 | Viernes 3 | | | |
| Plática Informativa para Padres de Familia 4:00 PM | Viernes 8 | Viernes 8 | Viernes 5 | Viernes 3 | | | |
| Examen de Ubicación de Inglés 5:00 PM | | Miércoles 20 | Jueves 17 | Jueves 23 | Miércoles 5 | | |
| Plática informativa para interesados en Bachillerato Bilingüe 5:00 PM | | | Jueves 24 | Jueves 16 | | | |
| Período para solicitar Apoyo Financiero y Beca 3:00 a 6:00 PM | Martes 19 INICIA | | | Lunes 6 TERMINA | | | |
| Inscripción y Entrega de Documentos Alumnos de Nuevo Ingreso 8:00 AM a 5:00 PM | | | | | Jueves 13 Viernes 14 6 PAGOS | | Lunes 5 Martes 6 4 PAGOS |
| Nuevo Ingreso (inicio de clases) 9:00 AM a 1:00 PM | | | | | | | Lunes 5 |
| Inicio de clases | | | | | | | Lunes 12 |

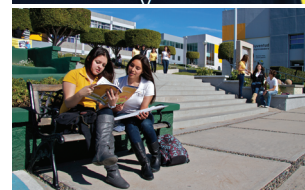
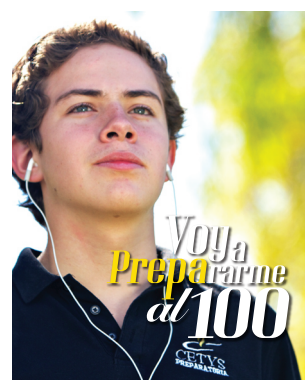

Tel. (646) 174.5095 ext. 107 / 128

informes.ens@cetys.mx • www.cetys.mx

Síguenos en:



/cetysens

